證主大事年表

1970年代

證主的緣起

1971年 中國主日學協會與證道出版社合併，在香港成立「福音證主協會」。蔡孔奇弟兄擔任總幹事。

1980年代

證主的緣起

1982年於美國三藩市同工鍾潔馨姊妹家中設立書房，成立美國福音證主協會。

1985年將書房遷至芝加哥，何福田牧師、李玉娟姊妹共同開展中國福音事工。

1987年於聖荷西成立證主書堂，鄧鎮培、鄧張偉立夫婦先後服事20年，為全美教會提供屬靈資源。

1988年開始向華人與美國教會傳遞中國福音的需要與異象。

1980推動「生命之種 愛華運動」，籌集奉獻幫助中國教會。

80-90年代於全美華人聚居城市舉辦中國事工分享會，神州樂韻異象分享會，連結眾教會與信徒為中國禱告，參予國內傳道人培訓、主日學老師培訓、教材與書籍贈送等事奉。

同工陳敏麗牧師到中美教會傳遞異象，凝聚更多資源支援中國教會。潘素瑪姊妹編輯出版簡體字福音單張、小冊與屬靈書籍超過180種，供應中國超過260萬冊，並協助教會建立圖書館。

1990年代

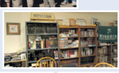

證主的緣起

1991年開始於南加州、三藩市及休士頓舉辦「聖經與聖地」巡迴講座。

1996年於休士頓成立總辦事處，初期於梁蕙潔清師母家中設立書房，後於王朝商場成立書房與教會資源中心。90年代聖荷西，芝加哥與休士頓同工。

1995年開始加強基督教教育事工，林立元牧師推動事奉裝備與認識自我講座和課程。

1995年舉辦「舊約遊從」聚會，反應熱烈，並開始組織聖地考察學習團。

1998-2001年於休士頓舉辦三屆「樂在讀經」研習會。

1998年於芝加哥成立辦公室，以書籍供應為主，先後歷經董炎瑋如、蕭莉莉、江東妹妹的努力耕耘。

出版簡體「工人培訓手冊」中乙丙丁四冊，製作兒童主日學師資訓練DVD，為國內傳道牧者與主日學老師提供訓練，贈送講道錄音帶，兒童與成人主日學課程，聖經百科全書與釋經工具等資源。

2000年代

事工開拓與成立分區辦公室

2002年推出證主網站與網路書店。

2003年推出天倫樂家庭報紙創刊。

2004年陳蓮香姊妹接任總幹事，推動美證事工。

2005年於馬里蘭成立辦事處，劉忠弟兄負責推動美東地區事工。

2006年出版李道宏牧師《教養愛主的第二代》，《為主贏回第二代》、《一生愛主第二代》，陸續出版家庭叢書，發展第二代事工。

2006-2022年藉著植苗計畫，分別在安徽、河南、貴州、雲南、廣西、共支持3380名兒童有機會完成高中學業。為植苗教會提供兒童主日學老師培訓，安排每年海外短宣隊舉辦植苗夏令營。

2009-2020年出版歐格里牧師《合神心意的門徒》、《合神心意的領袖》、《合神心意的生命》、《合神心意的見證》、《合神心意的門徒訓練》與《合神心意的關係建立》，為教會門徒訓練提供豐富資源。

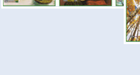

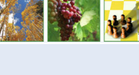

2010年代

舉辦各類信徒裝備講座，充實屬靈資源

2010-2019年間黃雅蓓姊妹鼓勵推動每月讀書會，邀請愛書之友共同分享閱讀心得。

2011年於南加州West Covina 成立書房與資源供應中心，供應美西地區教會。

2012-2019年間事工重點在舉辦聖經與釋經講座、聖經老師教學培訓、教材編寫、門徒訓練培訓、家庭親子教育課程、高EQ課程、聖地與聖經課程等，分別在洛杉磯與休士頓舉辦聚會。幫助教會培育同工與信徒。

2017年證主書房與辦公室遷至王朝商場二樓。

2018年與全陸神學院合作出版《合神心意的門徒》、《合神心意的領袖》、《合神心意的生命》、《合神心意的見證》簡體系列。舉辦國內牧者同工培訓並贈書，幫助中國教會門訓事工。

2020年代

事工轉型與挑戰

2020年疫情開始，事工面臨轉型，發展線上講座與課程，線上讀書會、製作家庭教育視頻，成為信徒隨手可得的資源。

2020年3月成立網上「宣教關懷團契」，每周定期聚會關懷分散各地華人宣教同工。2022年開始每月聚會一次，普世豐盛神學院宣教科同學參予聚會中學習。

以線上社交媒體建立與弟兄姊妹關係，提供為家庭禱告文，「找和我的家」視頻周刊、各類聚會消息、講座回放等資源。

透過證主CCIUSA Youtube，傳二代 Youtube 與中國「信二代課堂」，傳播家庭親子教育、信仰傳承、兒童聖經動畫故事、家庭崇拜等影片。

2022年與恩道電子書、微讀書城、Logos中文書合作出版電子書，發行全球。

2022年開始關懷跨文化事工，開展以下兩項計畫：

1. Young Pastor Project 尼希米事工，與神學院配搭，提供舉辦生事工項目經費，幫助年輕同工擁抱事奉，規定及完成事工計劃。

2. 繼典恩典學校教育事工。

2022 年發展證主歐洲事工，提供家庭教育講座、聖經與聖地講座、聖地學習團等。

2022年與國際真愛協會合作「中國學親媽媽關懷園地」事工。

2022年10月證主40週年感恩慶祝。

2022年12月第二屆健康家庭大會。

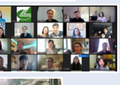

2022現任董事：

李國富長老・方林浩長老・趙貨明牧師・陶加獻牧師・潘毅良傳道・貴軍弟兄・柳建安弟兄

2022現任同工：

陳蓮香・李道宏・高莉娜・馮春梅・方茹・翁吳寶珠・楊春愛
尤永治・陳炳修・江東・陳佩雄・李林麗冉・歐陽惠敏